



**EURO
WONINGEN
TOEKOMST
BESTENDIG**

Financiële mogelijkheden en Subsidies

Eurowoningen Toekomstbestendig

10 januari 2023

Agenda

1. Introductie
2. Onderwerp Webinar
3. Toelichting 2 subsidies (ISDE en Eurowoningen)
4. Voorbeeldsituaties uit de wijk
5. Toelichting Nationaal Warmtefonds
6. Vragen deelnemers
7. Vragen vanuit de chat
8. Afsluiting en hoe nu verder

Introductie

Intro

Gebouwde omgeving: Wat kan jij doen? Wanneer? En hoe?

Het Klimaatakkoord is van velen. De een begint vandaag nog, de ander neemt de tijd. Voor iedereen is er wel een logisch moment om met verduurzamen te beginnen. Ga naar [➤ iedereendoetwat.nl](https://iedereendoetwat.nl) om te zien wat jij kan doen met je budget.



Klimaatakkoord > Afspraken voor Gebouwde omgeving



Waarom zijn we hiermee bezig?



Stap voor Stap comfortabel en energiezuinig wonen



Start inventarisatie

Wat is de huidige staat van je woning?

Welke duurzame maatregelen heb je?



Welke stappen eerst?

Stap 1: Isoleren

Stap 2: Ventileren

Stap 3: Eigen energie opwekken

Stap 4: Verwarmen en koelen



Hoe ga ik het betalen?

Eigen spaargeld?

Een lening?

Welke subsidies zijn er?

Hoe ga ik het betalen?



- Lagere energiekosten
- Lagere onderhoudskosten
- Meer comfort
- Hogere woningwaarde

“Je investering verdien je (deels) terug door een lagere energierekening”



Financiering is maatwerk

- De staat van de huizen verschilt in de startsituatie
- Woningwensen en toe te passen maatregelen verschillen
- De financiële situatie verschilt van huishouden tot huishouden

“Het buurtteam geeft zelf geen financieel advies. We werken samen met financieel experts om u te ondersteunen met professioneel advies.”



Toelichting subsidies en leningen

Overzicht

- Subsidies
 - ISDE
 - Eurowoningen Toekomstbestendig
- Leningen
 - Stimuleringslening Duurzaamheid
 - Nationaal Warmtefonds



Subsidie (ISDE)

- Investeringssubsidie duurzame energie en energiebesparing
- In 2023 €350 mln. beschikbaar
- Tot 30% van de investering als subsidie bij twee maatregelen
- V.a. nu ook voor 1 maatregel, dan tot 15% subsidie
- Aanvraag via Rijksdienst voor Ondernemend Nederland (RVO)

“Per woning kun je tot 30% van de aanschafkosten aan subsidie ontvangen”



Maatregelen

- Warmtepomp
- Zonneboiler
- Isolatiemaatregelen:
 - Gevelisolatie Spouwmuurisolatie
 - Dakisolatie
 - Bodem- en vloerisolatie
 - HR++ of HR+++ (triple) glas en kozijnpanelen en isolerende deuren

*“Je krijgt geen
aanschafsubsidie meer op
zonnepanelen. De
saleringsregeling blijft tot
2025 bestaan, daarna wordt
hij afgebouwd”*



Belangrijkste voorwaarden

- Je bent eigenaar en hoofdbewoner
- Voldoen aan geëiste isolatie waarden
- Door een (installatie)bedrijf laten uitvoeren
- Binnen 24 maanden na uitvoer
- Wanneer de maatregelen uitgevoerd en betaald zijn
- Nieuw aangeschaft

Aanvraag ISDE

1

Maak een keuze

Kies de maatregelen op basis van de menukaart

2

Controleer maatregel in de lijsten

Controleer of de maatregelen voldoen in de maatregellijsten

4

Laat maatregelen installeren

U moet de maatregelen eerst uitvoeren, voordat u de subsidie kunt aanvragen. Vraag de installateur een bewijs van de installatie

3

Koop apparaat of isolatiemateriaal

Bewaar het bewijs van aanschaf en het betaalbewijs

5

Bereid aanvraag voor

- een **omschrijving van het product**, met onder andere het typenummer, de naam van het merk of de fabrikant, de datum van de aanschaf
- de **datum van de installatie** / aanbrengen
- het **bedrag** en de datum van de betaling
- de **meldcode** van het apparaat of isolatiemaatregel dat u heeft gekocht
- In geval het gaat om een energiebesparende maatregel, **ten minste één foto** per energiebesparende isolatiemaatregel, genomen tijdens de uitvoering van de werkzaamheden door het bouwbedrijf, met daarop zichtbaar de naam, merk, soort, en dikte van het isolatiemateriaal

6

Vraag de subsidie aan
Vraag de subsidie uiterlijk 24 maanden na de installatie van de maatregelen aan.

Subsidie Eurowoningen Toekomstbestendig (PAW)



*U mag gebruik maken
van zowel de lokale
Eurowoningen
subsidie als landelijke
subsidies*



Verdeling subsidie Eurowoningen

Dak met juiste isolatie	€1.000
HR++/Triple glas	€2.500
Aanschaf all-electric warmtepomp	€1.250
Afsluiten aardgas	<u>€2.437</u>
Per woning totaal	€7.187

Aanvragen

- Via de website van de gemeente Leusden
- Offerte, factuur & betalingsbewijs van de maatregel
- Foto's van de uitgevoerde maatregel
- In twee stappen:
 - Zaaknummer aanvragen m.b.v. DigID
 - Aanvragen subsidie

Stimuleringslening duurzaamheid

- U bent eigenaar en bewoner van de woning
- De krediettoets is positief
- Omvang tussen € 2.500 en € 15.000
- Maatregelen, waaronder:
 - Warmtepomp
 - Zonnepanelen
 - Zonneboiler
 - Dakisolatie
 - Vloerisolatie
 - Gevelisolatie

“De gemeente Leusden werkt samen met het Stimuleringsfonds Volkshuisvesting Nederlandse gemeenten voor de financiële afhandeling”

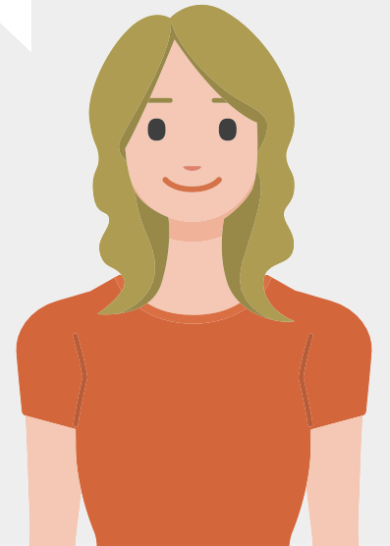

Voorbeeldsituaties uit de wijk

Disclaimer

- Bij alle casussen gaan we uit van de rente op 1 januari 2023. Het kan goed zijn dat de rente verandert, controleer deze voordat je een beslissing neemt. Begrijp je iets niet? Of vindt je deze materie complex? Neem dan altijd contact op met een deskundige.
- Wanneer je maar 1 vergroeningsmaatregel doorvoert heb je maar recht op ongeveer de helft van de ISDE subsidie. De casussen zijn zo uitgewerkt dat je binnen 2 jaar een aanvullende vergroeningsmaatregel toevoegt.
- Bij de Eurowoning Subsidie is dit niet relevant. Jouw eigen situatie is aannemelijk anders dan de casus die we hier uitwerken, controleer daarom altijd eerst of je aannames kloppen voordat je een beslissing maakt.
- De gebruikte gas en energietarieven in deze casussen komen van de Nibud website (prijspeil september 2022)

Situatie 1

- Ik ben bijna 60 jaar en ik woon sinds 2010 in de wijk.
- Ik ben gescheiden, heb wel wat eigen geld, maar heb amper pensioen opgebouwd.
- Mijn spaargeld wil ik het liefst zoveel mogelijk houden voor mijn pensioen. Ik weet ook niet precies hoeveel mijn energierekening gaat stijgen met de hoge prijzen.
- Ik zou wel wat willen doen, maar wil ook vrij kunnen blijven beschikken over mijn geld. Mijn maandkosten mogen met € 100 per maand toenemen
- Stel dat ik mijn kozijnen met isolatieglas vervang, dan kost dat al snel € 40.000 a € 50.000. Is dit wel haalbaar met de wensen die ik heb?
- Ik verbruik ongeveer 1200 m³ gas per jaar

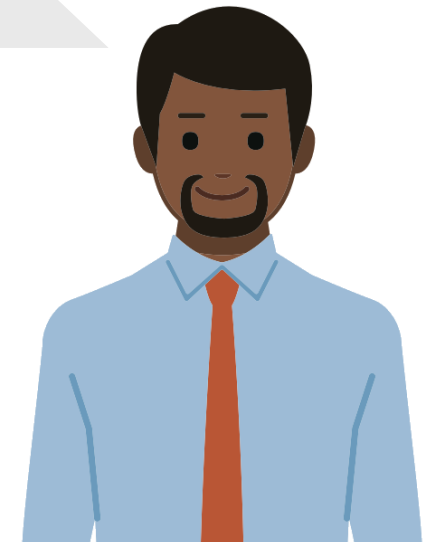

Situatie 1 – Maatregel Vervangen kozijnen

- **Investering: kozijnen = € 50.000**
- Totale subsidie € 4.620 via:
 - Eurowoning subsidie kozijnen € 2.500
 - ISDE kozijnen € 2.120
- € 50.000 minus € 4.620 subsidie = € 45.380

- € 45.380 minus € 25.000 **lening Nationaal Warmtefonds** = € 20.380
- € 20.380 minus € 15.000 **lening stimuleringslening duurzaamheid**

- Nog € 5.380 te financieren (consumptief, hypotheclair of eigen geld)

Situatie 1 Maandlasten vervangen kozijnen

- Subsidie geen lasten
- Warmtefonds € 253,41 euro bij 10 jaar aflossen (4,10% en in 10 jaar volledig aflossen)
- Stimuleringsfonds € 145,79 (2,90% en in 10 jaar volledig aflossen)
Restant eigen middelen

Totaal toename maandlasten (rente en aflossing) € 399,20

Besparing energie rekening

aanname 200 kuub gas minder (a € 3,26) = € 652 euro /12 = € 54,33 p/mnd besparing.

-> Per saldo hogere maandlasten: € 344,87

Situatie 1 - Maatregel Dak + isolatie

- **Investering: dakisolatie = € 12.500**
- Totale subsidie € 2.560 via:
 - Eurowoning subsidie dak met juiste isolatie € 1.000
 - ISDE dak met juiste isolatie € 1.560
- € 12.500 minus € 2.560 subsidie = € 9.940
- Nog € 9.940 **lening Nationaal Warmtefonds = 0**

Situatie 1 – Maandlasten dak + isolatie

- Subsidie geen lasten
- Nationaal Warmtefonds € 101,36 euro bij 10 jaar aflossen (4,10% en in 10 jr volledig aflossen)

Totaal toename maandlasten € 101,36

Besparing energie rekening

aanname 100 kuub gas minder (a 3,26) = € 326 euro /12 = € 27,17 per maand besparing.

-> Per saldo hogere maandlasten: € 71,44

Situatie 2

- Wij wonen hier al vele jaren met plezier. Onze kinderen zijn het huis uit en wij zijn beiden 70+.
- We willen niet in de rotzooi zitten, maar ons dak is wel aan vervanging toe. Laatst is lekkage provisorisch verholpen, maar we zullen wat moeten doen.
- We hebben begrepen dat dit € 10.000 tot € 12.000 kost. We kunnen het wel betalen met eigen geld, maar is dat wel slim?
- We hebben begrepen dat er subsidie is. Maar we zijn niet goed met computers. Is er hulp te krijgen bij het aanvragen van subsidie?



Situatie 2 Maatregel Dak + isolatie

- **Investering: dak vervangen = € 12.000**
- Totale subsidie € 2.560 via:
 - Eurowoning subsidie dak met juiste isolatie € 1.000
 - ISDE dak met juiste isolatie € 1.560
- € 12.000 minus € 2.560 subsidie = € 9.440

Nog € 9.440 overig te financieren (eigen geld)

Situatie 2 Maandlasten Dak + isolatie

- Subsidie geen lasten
- € 9.440 uit eigen middelen (geen rentevergoeding meer)
- Totaal toename maandlasten: € 0

Besparing energie rekening

aanname 100 kuub gas minder (a € 3,26) = € 326 euro minder per jr /12 = € 327,17 per maand besparing. **Per saldo LAGERE maandlasten: € 27,17**

Het Buurteam is altijd bereid te helpen bv bij het aanvragen van de subsidie, stukken uploaden of alleen meekijken. Het kan allemaal.

Ook goed te weten; er is geen leeftijdsgrens voor de Eurowoningen subsidie, ook niet voor de ISDE subsidie OF leningen!

Situatie 3



- Wij zijn als jong gezin hier net komen wonen. We willen flink aan de slag.
- We willen in ieder geval het dak vervangen en zonnepanelen plaatsen, misschien nog wel meer acties.
- Er zit dubbel glas in, maar dat schijnt al wel 25 jaar oud te zijn.
- We hebben begrepen dat de vorige eigenaar het laatste jaar 1800 m³ gas en 3500 kwh stroom heeft gebruikt.
- We hebben echter niet zoveel geld meer over. Wat is het slimst om te doen?

Situatie 3 – Maatregelen Dak + isolatie, Kozijnen & Zonnepanelen

- **Investering(en) totaal = € 62.500**
 - zonnepanelen € 10.000
 - dak vervangen € 12.500
 - kozijnen € 40.000
- Totale subsidie € 7.180 via:
 - Eurowoning subsidie zonnepanelen € 0
 - Eurowoning subsidie dak met juiste isolatie € 1.000
 - Eurowoning subsidie kozijnen € 2.500
 - ISDE zonnepanelen € 0
 - ISDE dak met juiste isolatie 1.560
 - ISDE kozijnen € 2.120
- € 62.500 minus € 7.180 subsidie Eurowoningen = € 55.320
- € 55.320 minus € 25.000 lening Nationaal Warmtefonds = € 30.320
- € 30.320 minus € 15.000 lening stimuleringslening duurzaamheid = € 15.320

Nog € 15.320 overig te financieren (consumptief, hypotheclair of eigen geld)

Situatie 3 – Maandlasten Dak + isolatie , Kozijnen & Zonnepanelen

- Subsidie geen lasten
- Warmtefonds € 253,41 euro bij 10 jaar aflossen (4,10% en in 10 jaar volledig aflossen)
- Stimuleringsfonds € 145,79 (2,90% en in 10 jaar volledig aflossen)
- Restant eigen middelen

Totaal toename maandlasten: € 399,20

Besparing energierekening

aanname 800 kuub gas minder (a € 3,26) 1500 kwh minder (a € 0,71) stroom = 2.608 gas 1.065 stroom = € 3.673 euro /12 = € 306,08 per maand besparing.

-> **Per saldo hogere maandlasten: € 93,12**

Maandlast besparing blijft na 10 jaar! terwijl leningen afgelost zijn!

Situatie 3 – Maatregelen Dak + isolatie & Zonnepanelen

- **Investering(en) totaal € 22.500**
 - zonnepanelen € 10.000
 - dak vervangen € 12.500
- Totale subsidie € 2.560 via:
 - Eurowoning subsidie zonnepanelen € 0
 - Eurowoningen subsidie dak met juiste isolatie € 1.000
 - ISDE zonnepanelen € 0
 - ISDE dak met juiste isolatie € 1.560
- € 22.500 minus € 2.560 subsidie = € 19.940
- € 19.940 minus € 15.000 lening stimuleringslening duurzaamheid

Nog € 4.940 overig te financieren, bv uit eigen middelen

Situatie 3 – Maandlasten Dak + isolatie & Zonnepanelen

- Subsidie geen lasten
- Stimuleringsfonds € 145,79 (2,90% en in 10 jaar volledig aflossen)
- Restant eigen middelen

Totaal toename maandlasten: € 145,79

Besparing energie rekening

aanname 400 kuub gas minder (a 3,26) 1500 kwh minder (a 0,71) stroom = 1.304 euro gas en 1.065 stroom = $2.369/12 = 197,42$ per maand besparing.

-> **Per saldo LAGERE maandlast: € 51,63**

Maandlast besparing blijft ook na 10 jaar! terwijl leningen afgelost zijn!

Nationaal Warmtefonds



Nationaal Warmtefonds

Leusden, 10 januari 2023



Ambitie fonds

Toegankelijk maken van energiebesparing in de **bestaande** woningbouw en schoolgebouwen.



Verstrekken Energiebespaarlening aan eigenaren/bewoners, scholen en VvE's tegen een lage rente zonder afsluitkosten.



Wat willen we bereiken



Te financieren maatregelen particulieren

- Aansluiten warmtenet
- Asbestsanering i.c.m. dakisolatie
- CO₂-gestuurde ventilatie
- Dakisolatie
- Energiemonitor gekoppeld aan slimme meter
- Gelijkstroomventilator
- Gelijkstroom pomp
- Gevelisolatie
- Hoogrendementsglas
- Hoogrendementsketel
- HRe-Ketel
- Isoleren deuren en gevelpanelen
- Lage temperatuurafgiftesysteem
- Maatwerkadvies
- Spouwmuurisolatie
- Vloerisolatie/ bodemisolatie
- Warmte-terugwinsysteem
- Warmtepomp
- Waterzijdig inregelen
- Zeer Energiezuinig Pakket
- Zeer Energiezuinig Pakket + / Nul op de Meter
- Zolder- of vlieringvloerisolatie
- Zonneboiler
- Zonnepanelen (incl. thuisbatterij)



Integrale aanpak

Zeer Energiezuinig Pakket:

- Isolatie van:
 - dak
 - gevel
 - vloer
 - beglazing
- Kozijnen en deuren
- Balans- of CO₂-gestuurde ventilatie met warmteterugwinning
- Kierdichtheid

Zeer Energiezuinig Pakket + (aardgasvrij)

- Maatregelen Zeer Energiezuinig Pakket **en**
- Opwekkingstechniek
- Installatietechniek

De maatregelen voldoen aan de **hogere** isolatiewaarden, ventilatie-eisen en kierdichtheid aantonen luchtdichtheidstest.

Top 10 gefinancierde maatregelen



Cijfers t/m 30-06-2022



Afhankelijk van financiële positie van de eigenaar/bewoner:

Financiën

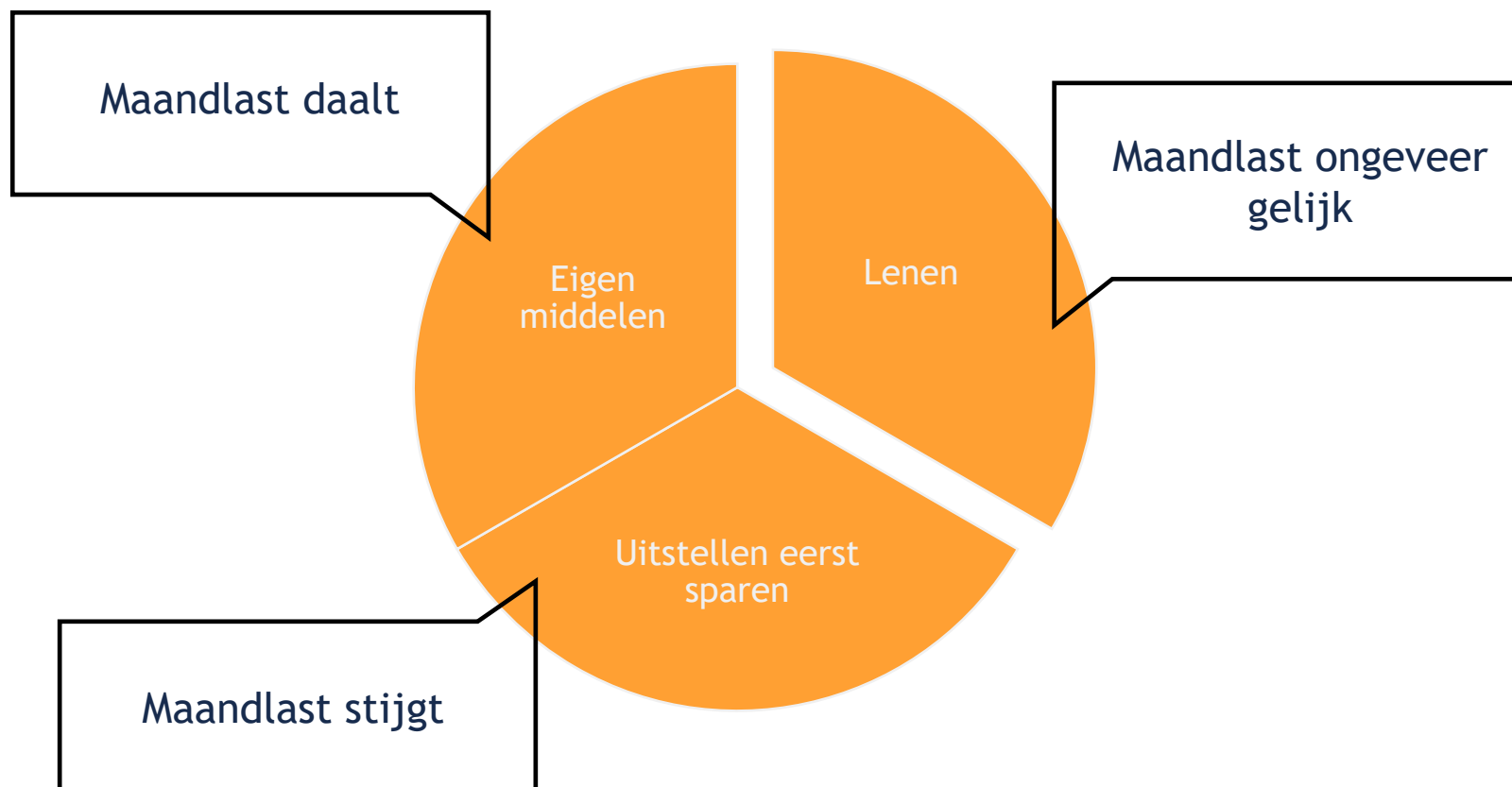

Financiereren



Investering



Energiebespaarlening:
+ lage rente, geen kosten
+ geen leeftijdsgrens
- niet voor doe-het-zelf



Rijksdienst voor Ondernemend
Nederland

Subsidieregeling:
+ landelijke regeling
- uitbetaling achteraf



**Consumptief krediet of
Hypothecaire geldlening:**
+ advies
- kosten



De Energiebespaarlening

Annuïteit bestaat uit:

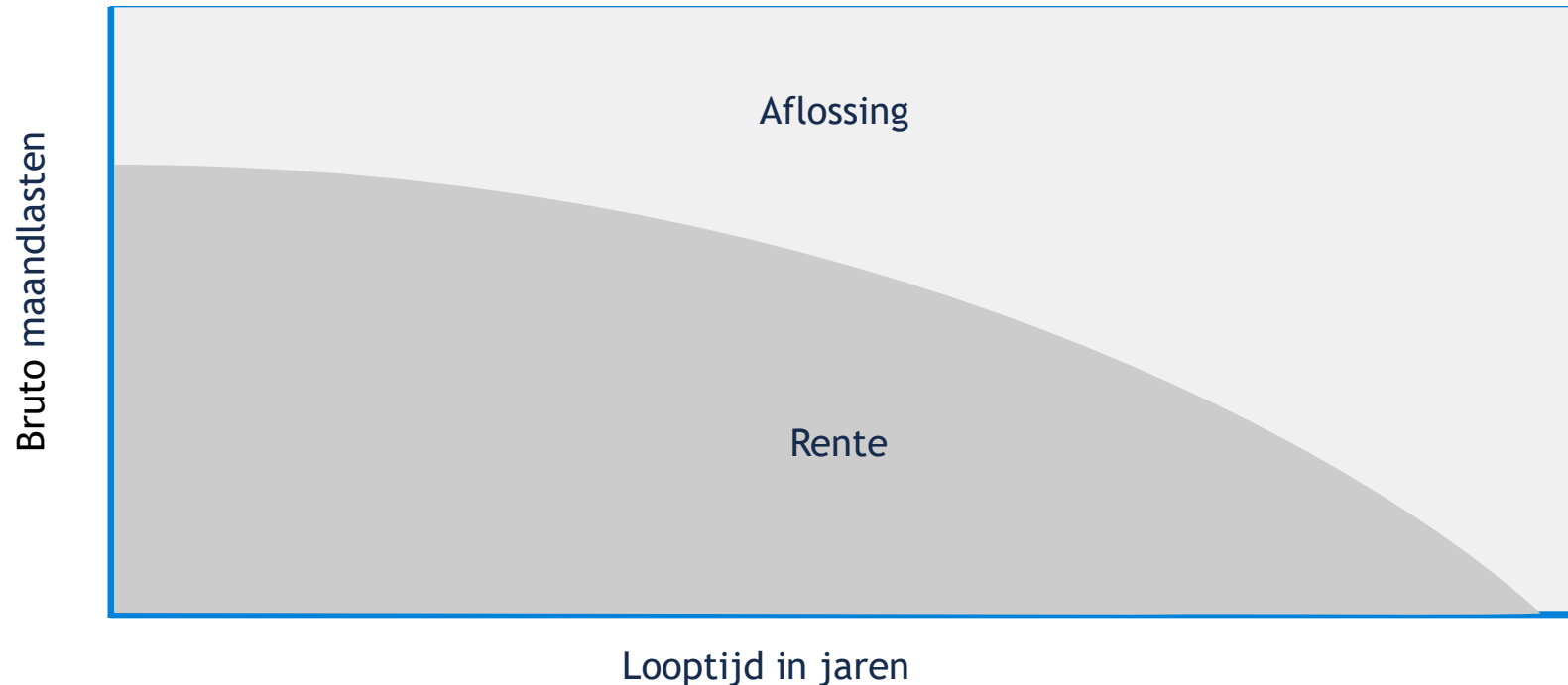

Let op! Geld lenen kost geld 

De Energiebespaarlening

Annuiteitenlening:

- Voor particuliere eigenaar/bewoner (ook ouder dan 75 jarige leeftijd)
- Rente 0% bij verzamelinkomen tot € 48.625
- Voor maatregelen van maatregelenlijst
- Aannemer of installateur verzorgt de uitvoering
- Consumptieve lening, geen zekerheid in vorm van hypothecair recht
- Onderhandse lening, geen afsluitkosten, geen notariskosten



Let op! Geld lenen kost geld 



De Energiebespaarlening

Annuiteitenlening:

- Per woning minimale lening € 1.000, maximaal € 25.000
 - Zeer Energiezuinig Pakket € 50.000 / Nul op de Meter € 65.000
- Looptijd van de lening afhankelijk van bedrag
 - tot € 15.000 vrije keuze looptijd lening 7, 10 of 15 jaar
 - vanaf € 15.000 vrije keuze 7, 10, 15 of 20 jaar
- Lening met aantrekkelijke rente, rente gedurende de looptijd vast.
- Vergoedingsvrij vervroegd aflossen mogelijk.
- Betaalde rente mogelijk aftrekbaar in box 1

Let op! Geld lenen kost geld 



In uw wijk ook de Energiebespaarhypotheek:

- voor eigenaar-bewoners zonder toereikende financiële draagkracht
- maximaal € 25.000
- Rente 0% en pas aflossen als er financiële draagkracht ontstaat
- Een financieel adviseur begeleidt u bij de aanvraag

Wilt u meer weten? Neem contact op met Jos Smook.



Rozendaal, Leusden



Landelijke subsidie



Rijksdienst voor Ondernemend
Nederland

[Home](#) [Onderwerpen](#) [Subsidie- en financieringswijzer](#) [Contact](#)

[Home](#) / [Investeringssubsidie duurzame energie en energiebesparing \(ISDE\)](#) / [Investeringssubsidie duurzame energie en energiebesparing voor woningeigenaren \(ISDE\)](#)

Open voor aanvragen

Investeringssubsidie duurzame energie en energiebesparing voor woningeigenaren (ISDE)

Gepubliceerd op: 30 juni 2017 | Laatste gecontroleerd op: 10 maart 2022

Hoort bij:
[Klimaat en energie](#)

Bent u eigenaar van een koopwoning en is deze woning uw hoofdverblijf of wordt deze uw hoofdverblijf direct na renovatie? Dan kunt u gebruik maken van de Investeringssubsidie duurzame energie en energiebesparing (ISDE). Dat kan met een investering in een (hybride) warmtepomp, zonneboiler, een aansluiting op een warmtenet en met 5 typen isolatiemaatregelen.

Op deze pagina:

- ↓ [Voorwaarden per maatregel](#)
- ↓ [Bereken uw subsidie](#)
- ↓ [Na uw aanvraag](#)
- ↓ [Meer weten?](#)
- ↓ [Stappenplan](#)
- ↓ [Aanvragen](#)
- ↓ [Veelgestelde vragen](#)
- ↓ [Vragen over ISDE?](#)

Soort isolatiemaatregel	Subsidiebedrag per m ² bij één maatregel
Voor maatregelen uitgevoerd vanaf 1-1-2023	
Gevelisolatie	€ 19,00
Spouwmuurisolatie	€ 4,00
Dakisolatie *	€ 15,00
Zolder/vlieringvloer *	€ 4,00
Vloerisolatie **	€ 5,50
Bodemisolatie **	€ 3,00
HR++	€ 23,00
Triple glas	€ 65,50

Aanvragen

Kent u de mogelijkheden en de voorwaarden per maatregel? Heeft u alle benodigde documenten paraat? Voor uw aanvraag heeft u de [DigiD-app nodig óf DigiD met sms-controle](#). Heeft u die nog niet? Zorg dan dat u een van beide regelt.

[Uw aanvraag direct regelen](#)

Investing Subsidie Duurzame Energie

Regeling voor woningeigenaren die willen:

- **Isoleren** : in de schil van het pand
(gevel-, spouw-, dak-, zolder/vlieringvloer-, vloer- of bodemisolatie en of hoogrendementsbeglazing)
- **Overstappen duurzame warmte**: warmtepomp, zonneboiler, aansluiting op warmtenet
(elektrische kookvoorziening, daarna aardgasvrij)

Let op:

- Achteraf aanvragen, binnen 24 maanden na installatie
- Vanaf 1 maatregel al subsidie



Handige links

- www.warmtefonds.nl
- www.warmtefonds.nl/het-aanvraagproces-stap-voor-stap
- www.warmtefonds.nl/particulieren/ervaringsverhalen

- www.milieucentraal.nl
- www.verbeterjehuis.nl/energiesubsidiewijzer/
-
- www.maatwerkadviesvoorwoningen.nl
- www.centraalregistertechniek.nl

- www.rvo.nl/subsidie-en-financieringswijzer/isde



Uitnodiging

Let op! Geld lenen kost geld 



Particulieren ▾

VE's ▾

Veelgestelde vragen

Over ons

Klantenservice



Mijn Warmtefonds

Wij zijn het Nationaal Warmtefonds

Groen licht voor jouw verduurzaming

Kun je financiële ondersteuning gebruiken bij jouw verduurzaming? Zet samen met ons de eerste stap. Wij als financier en jij als slimme investeerder. Zo kun je snel beginnen met besparen, vergoot je direct jouw wooncomfort en draag je positief bij aan de energietransitie.

Hoeveel kun jij lenen voor verduurzaming?

Jouw gewenste leenbedrag

Min € 2.500 -
max € 25.000

[Doe de leencheck](#)

[Meer dan € 25.000 lenen?](#)

[Vraag direct een lening aan](#)





Nationaal Warmtefonds

Wilt u meer weten over de mogelijkheden?
Neem contact op met
Fiona Hamberg:

fiona.hamberg@warmtefonds.nl
06 - 10 41 17 50
www.warmtefonds.nl



Vragen deelnemers

Samengevat

Afrondend

Kijk altijd eerst naar wat je wilt gaan doen en of dat de meest slimme mogelijkheid is om te verduurzamen. Kijk daarna naar de subsidies en dan naar hoe je het restant gaat financieren.

Na het realiseren van verduurzaming dien je altijd je woonhuis- en inboedel verzekeraar te informeren, daar het risico veranderd.

Loop je ergens tegenaan? Of wil je even sparren? Neem dan contact op met het Buurteam!



Folkert Looij
Financieel adviseur

Ondersteuning Buurtteam

Bezoek: eurowoningentoeekomstbestendig.nl

Contact

Heb je een vraag voor het buurtteam?

Het Buurtteam wordt gevormd door bewoners uit de wijk met ondersteuning van de energiegidsen van IkWilWatt en professionals op het gebied van maatwerkadvies, financiën en coördinatie en inclusiviteit.



Heeft u vragen?
Wij helpen u graag!

Jos Smook, bereikbaar via
info@eurowoningentoeekomstbestendig.nl

Op de hoogte blijven?

Meld je aan voor onze digitale nieuwsbrief.
We informeren je graag!



Hoe kan ik het betalen? Vraag een financieel oriëntatiegesprek aan met Folkert.

Folkert Looij
Financieel adviseur

Ik wil een afspraak maken



Welke maatregelen? Vraag een technisch maatwerkadvies aan bij Eric.

Eric Dekker
Technisch Adviseur

Ik wil een afspraak maken

Agenda

- **13 januari:** Warmtewandeling – waar lekken onze woningen warmte (aub aanmelden via website)
- **10 februari:** Buurtcafe Bohemen
- **Juni:** 2^e webinar lage temperatuursverwarming en warmtepompen (vervolg 25 okt)

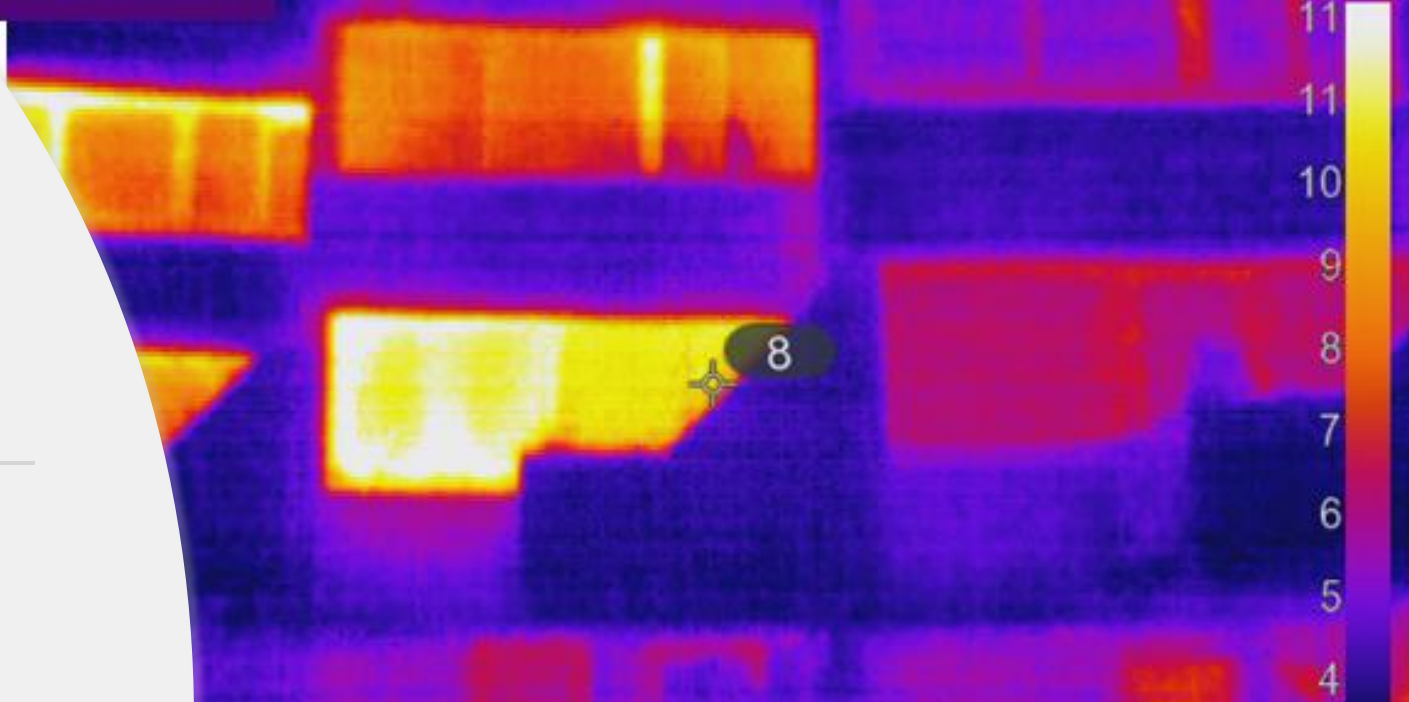

Buurtcafé

Gluren bij de burens

Voor in je agenda:

Vrijdag 10 februari - 20:00 - 21:30 uur

Bohemen 31 - Judith & Martijn



Hartelijk dank voor je aandacht!